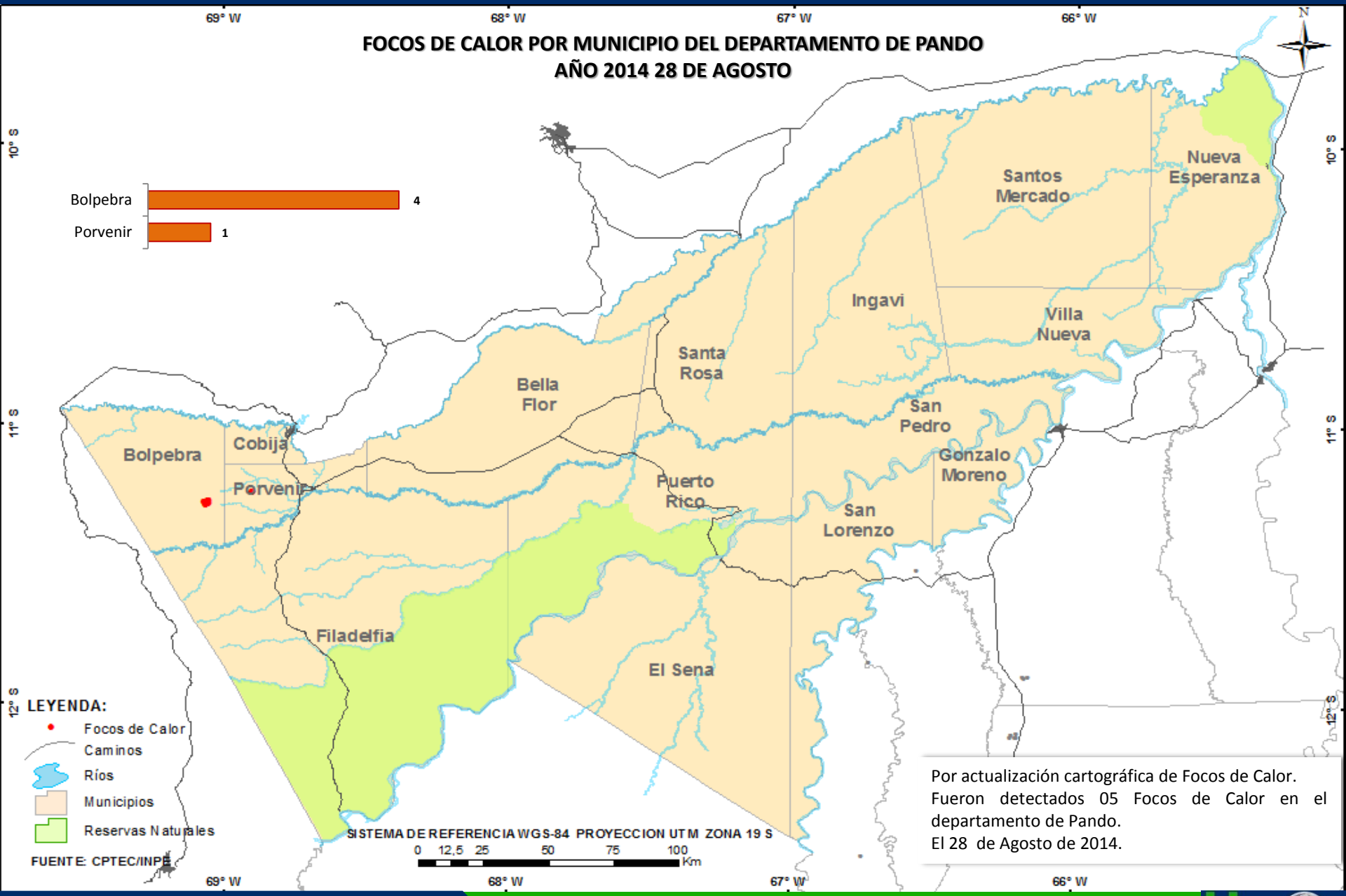

Por actualización cartográfica de Focos de Calor. Fueron detectados 05 Focos de Calor en el departamento de Pando.
El 28 de Agosto de 2014.